МИ ПРОДАЄМО СТИЛЬ ЖИТТЯ

АРЕНДА 4-Х КОМНАТНОЙ КВАРТИРЫ, ЖК "ЛИПСКАЯ БАШНЯ"

$ 5 000

$ 25 м^2

Адреса: м. Київ, Печерский р-н, ул. Институтская, 18а

Загальна площа: 200.00 м^2

ID: 1-00059

ФОТОГАЛЕРЕЯ

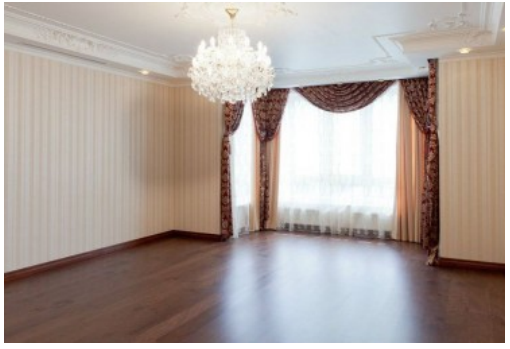
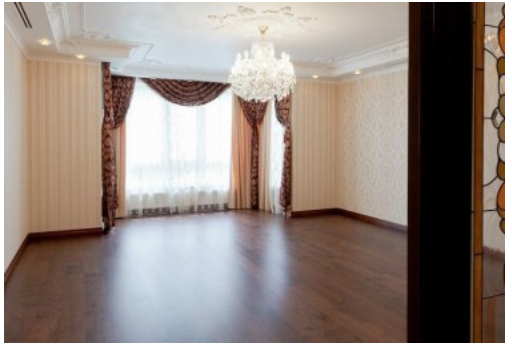

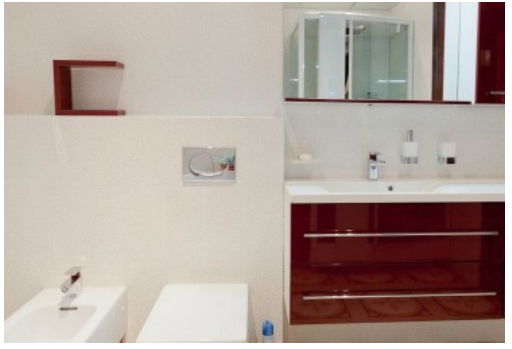

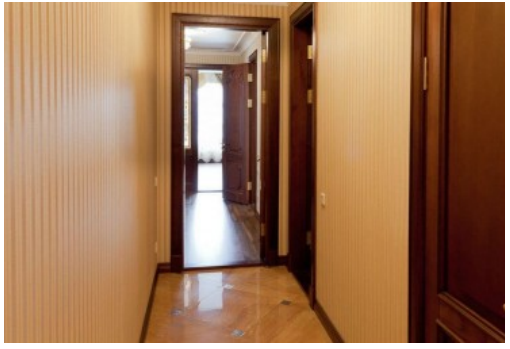

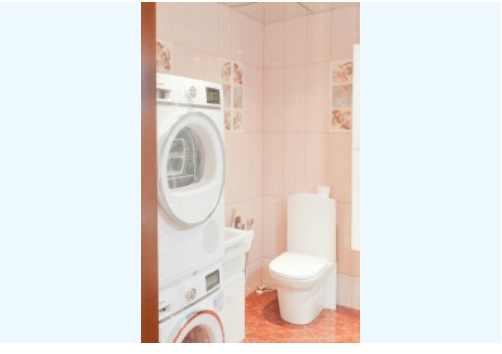

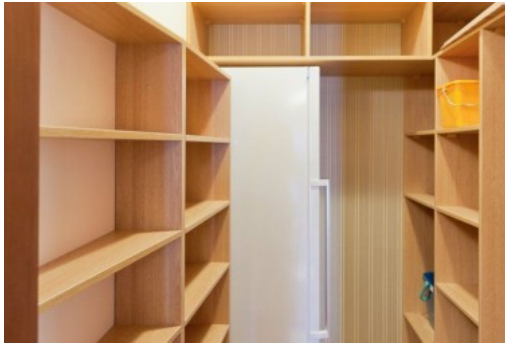

ОПИС

Тип будівлі: новострой

Поверховість будинку: 23

Поверх: 11

Висота стелі: 3.6 м.

К-ть кімнат: 4

Комнати: кухня, 4 спальни

Санвузол: 2 санузла

Стан квартири: авторский дизайн

Технічна оснащеність квартири: централизованное кондиционирование, автономное отопление

Парадне: военизированная охрана

Паркінг: гостевая парковка, лифт спускается в паркинг, 2х уровневый паркинг

Двір: собственный ландшафтный парк, закрытая территория, детская площадка, спортивная площадка

Поряд: фитнесс-центр с бассейном

Дизайнерский ремонт, декоративная лепнина на потолке, встроенная кухня, холодильник, стиральная машина.

МІСЦЕЗНАХОДЖЕННЯ

Image not found or type unknown