МИ ПРОДАЄМО СТИЛЬ ЖИТТЯ

ДВУХУРОВНЕВЫЕ АПАРТАМЕНТЫ 272М В ЖК "СОФИЕВСКАЯ БРАМА" НА СОФИЕВСКОЙ ПЛОЩАДИ

$ 12 000

$ 44 м^2

Адреса: м. Київ, Шевченковский р-н, ул.Владимирская, 20/1

Загальна площа: 272.00 м^2

ID: 1-00209

ФОТОГАЛЕРЕЯ

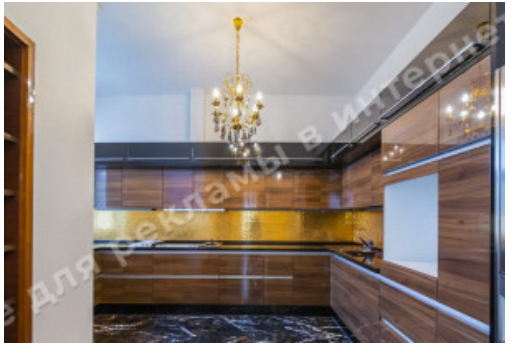

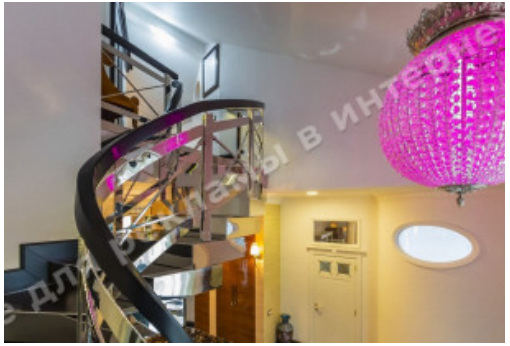
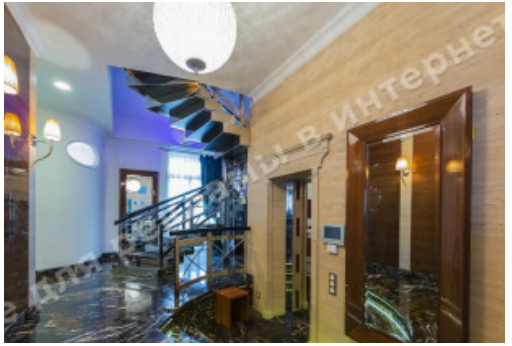

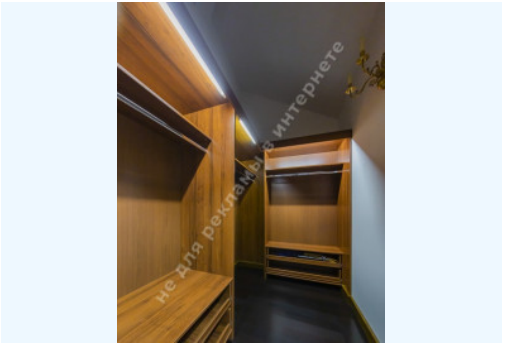

VILALI
VASILIES

Для рекламы в интернет

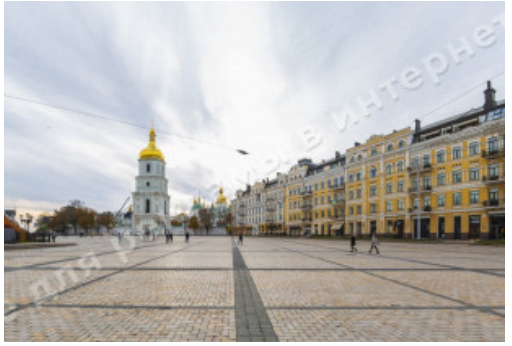

ОПИС

Тип будівлі: клубный дом

Поверховість будинку: 5

Поверх: 5

К-ть кімнат: 4

Комнати: гостиная с выходом на террасу, кухня, 3 спальни, 2 с/у, ванная комната, постирочная

Вікна виходять: видовая квартира

Стан квартири: авторский дизайн, квартира укомплектована мебелью и бытовой техникой мировых брендов

Технічна оснащеність квартири: подогрев пола, система очистки воды, бойлер, кондиционирование индивидуальное

Парадне: ремонт, видеонаблюдение, военизированная охрана, лифт

Двір: закрытая территория, система контроля доступа к территории

Поряд: Пейзажная аллея, рестораны, Софиевская площадь, историческая и деловая часть центра города, метро, Михайловский собор

МІСЦЕЗНАХОДЖЕННЯ