МЫ ПРОДАЕМ СТИЛЬ ЖИЗНИ

ПРОДАЖА 3-Х КОМНАТНОЙ КВАРТИРЫ ЖК ОЛИМП

$ 245 000

$ 2 008 м^2

Адрес: г. Киев, Голосеевский р-н, просп. Голосеевский, 68

Общая площадь: 122.00 м^2

ID: 1-00277

ФОТОГАЛЕРЕЯ

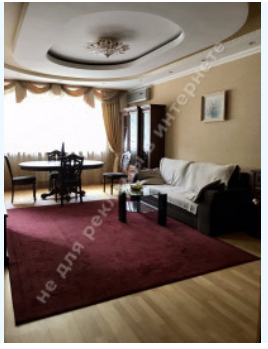

24h

ОПИСАНИЕ

Тип здания: спецпроект

Стены: кирпич

Этажность дома: 21

Этаж: 4

Высота потолков: 3 м.

К-во комнат: 3

Комнаты: гостиная с зоной столовой, кухня, 2 спальни, балкон

Санузел: 1 с/у

Окна выходят: двухсторонняя квартира

Состояние квартиры: ремонт в классическом стиле

Техническая оснащенность квартиры: бойлер, кондиционеры, сигнализация

Парадное: консьерж, ремонт

Паркинг: подземный и наземный паркинг

Двор: детская площадка

Рядом: салон красоты, аптека, Голосеевский парк, детский садик, Кофейня, метро, рестораны

МЕСТОРАСПОЛОЖЕНИЕ

Image not found or type unknown